

Схема расположения границ публичного сервитута

Категория земель:	Земли сельскохозяйственного назначения
Система координат:	МСК-43, зона 3
Кадастровый квартал:	43:22:410601
Площадь образуемого публичного сервитута:	555 кв.м.

Имя	Значение по X	Значение по Y
1	593701,72	3168393,96
2	593697,69	3168398,09
3	593693,80	3168398,22
4	593674,71	3168418,32
5	593671,76	3168419,48
6	593671,00	3168422,24
7	593668,50	3168424,87
8	593645,20	3168449,74
9	593621,72	3168474,82
10	593623,22	3168476,50
11	593616,99	3168483,12
12	593609,14	3168469,44
13	593613,14	3168465,74
14	593618,80	3168472,09
15	593642,28	3168447,01
16	593665,59	3168422,13
17	593692,03	3168394,27
1	593701,72	3168393,96

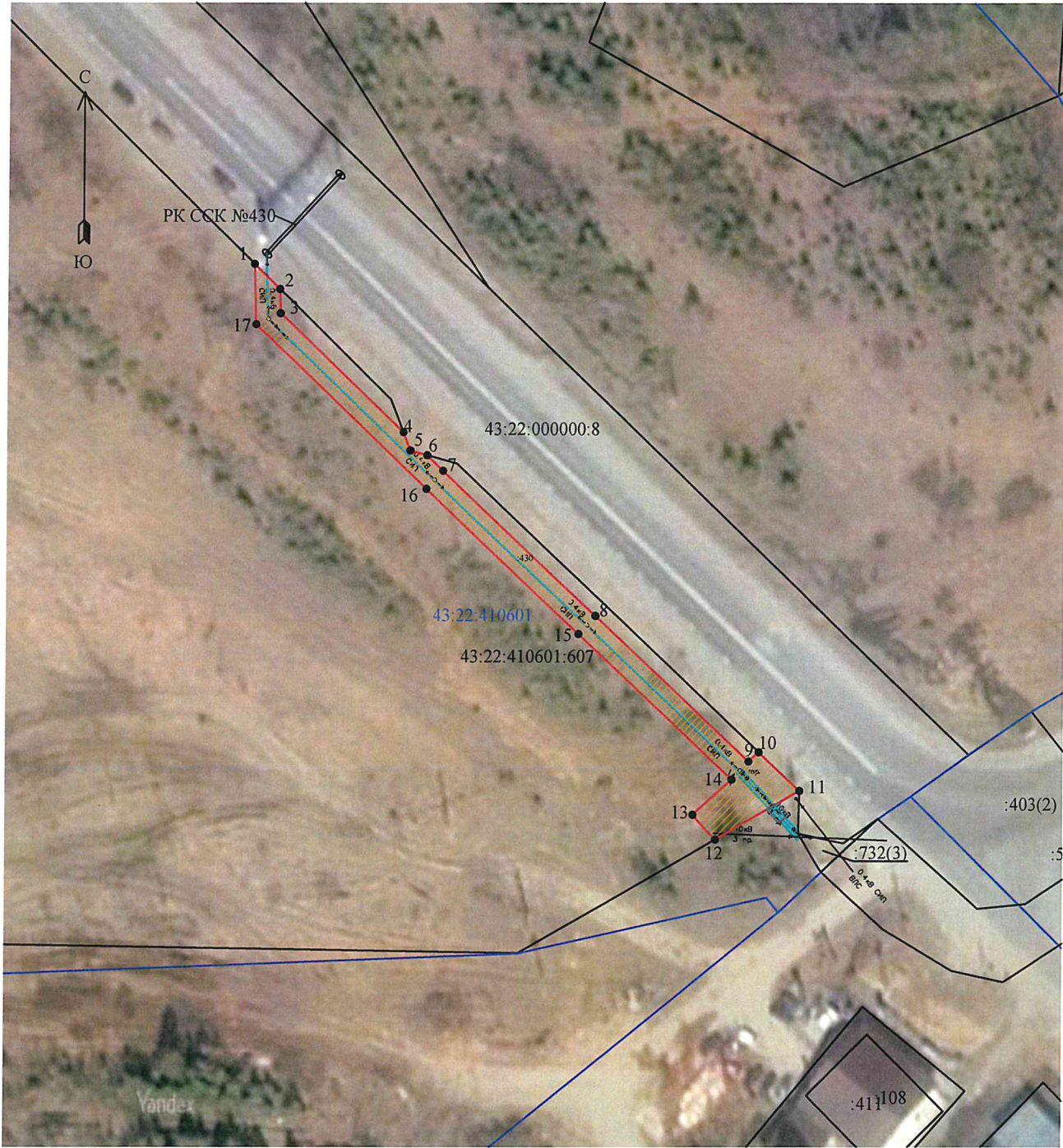

Масштаб 1:1000

Утверждена
Постановлением Администрации Омутнинского городского поселения
(наименование документа об утверждении, включая наименования органов государственной власти или)

органов местного самоуправления, принявших решение об утверждении схемы или

подписавших соглашение о перераспределении земельных участков)

от _____ № _____

Условные обозначения:

- граница публичного сервитута
- граница объекта электросетевого хозяйства (ВЛ)
- характерная точка границы, сведения о которой позволяют однозначно определить ее местоположение на местности
- граница земельного участка, установленная в соответствии с федеральным законодательством, включенная в ЕИРН
- кадастровый номер земельного участка
- надпись номера кадастрового квартала
- граница кадастрового квартала, установленная в соответствии с федеральным законодательством, включенная в ЕИРН

Заказчик	Общество с ограниченной ответственностью «РТ-ИНВЕСТ ТРАНСПОРТНЫЕ СИСТЕМЫ» (ООО "РТИТС")		
Адрес	Российская Федерация, город Москва, ул. Вятская, д. 27, стр. 16, этаж 2, пом. I, ком. 16		
Основание	№24/06-14ТБ/2 от 14.06.2024г.		
Схема подготовлена кадастровым инженером		Петракова А.Е.	2024
Кадастровый инженер		Петракова А.Е.	№ 1424
Квалификационный аттестат № 40-11-143 от 01.03.2011г.			

Глава администрации Омутнинского городского поселения: _____ Шаталов Игорь Владимирович

(м.п./подпись)